

คู่มือการใช้งาน
เว็บไซต์แวดล้อมท้องถิ่น
สำหรับ
"สมาชิก อปท."

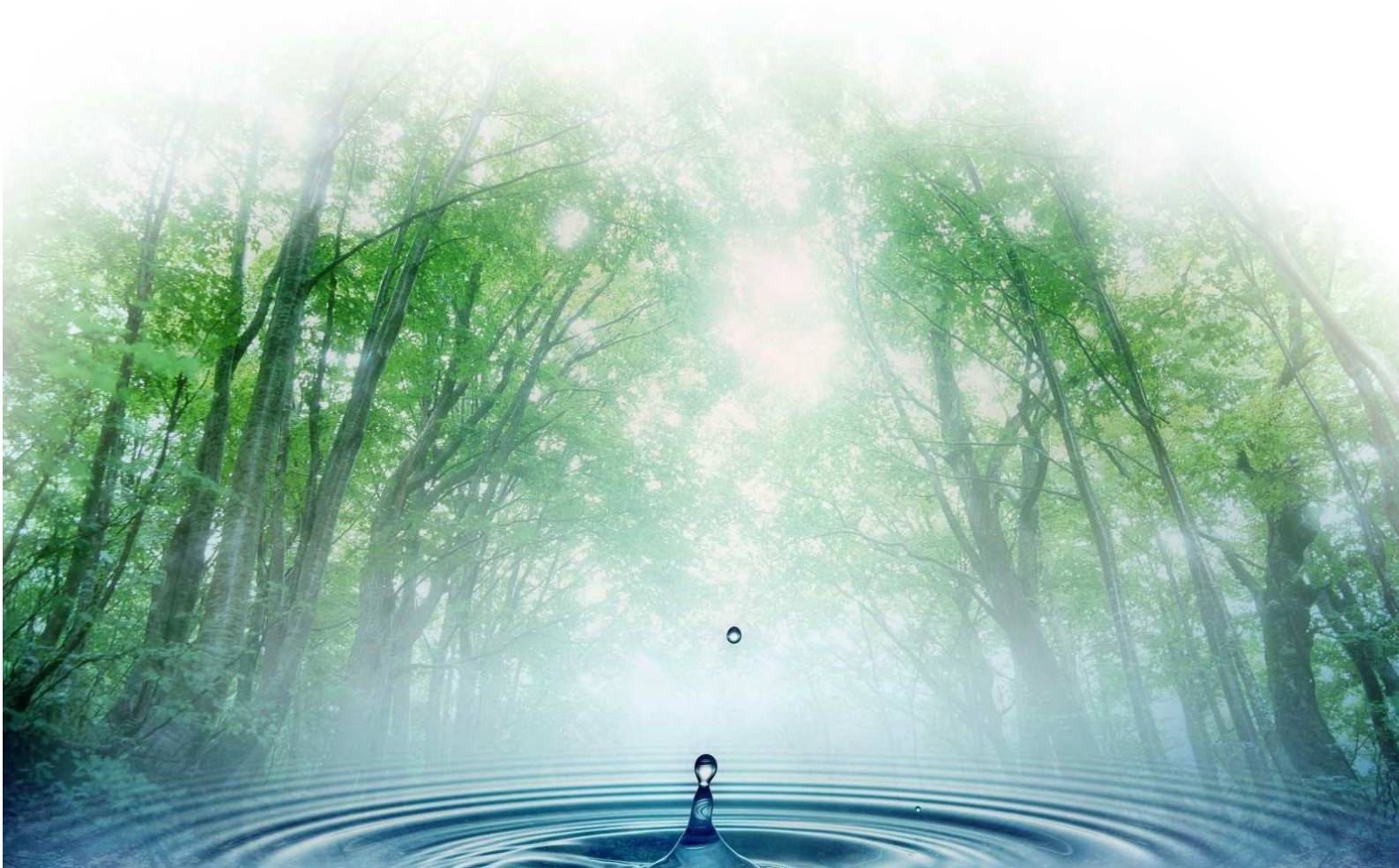

สารบัญ

๑.	การเข้าใช้งานระบบ Back Office.....	๑
๒.	สิทธิของสมาชิก (องค์กรปกครองส่วนท้องถิ่น).....	๒
๒.๑	สิทธิในการเพิ่ม แก้ไข ลบ ข้อมูล ทางด้านสิ่งแวดล้อม รายเดือนและรายปี	๒
๒.๒	สิทธิในการในการเพิ่ม แก้ไข ลบ ข้อมูล ข่าวสารท้องถิ่น.....	๔
๒.๓	สิทธิในการแก้ไขข้อมูลส่วนตัวของสมาชิก	๕
๒.๔	สิทธิในการอัปเดตอัลบั้มรูป.....	๖

๑. การเข้าใช้งานระบบ Back Office

ในส่วนของ ระบบ Back Office จะแบ่งสมาชิกออกเป็น 2 ระดับ ได้แก่ สมาชิก (องค์กรปกครองส่วนท้องถิ่น) และ ผู้ดูแลระบบ

การเข้าสู่ระบบ

กรอก Address สำหรับเข้าเว็บ <http://local.environnet.in.th> ผ่านโปรแกรมบราวน์เซอร์ ที่หน้าหลักคลิก “เข้าสู่ระบบ” ที่ Menu สมาชิกองค์กรปกครองส่วนท้องถิ่น (อยู่ด้านขวามือของเว็บ) จากนั้น กรอก ชื่อผู้ใช้งานและรหัสผ่านที่ได้รับ เพื่อทำการเข้าสู่ระบบ Back Office ต่อไป

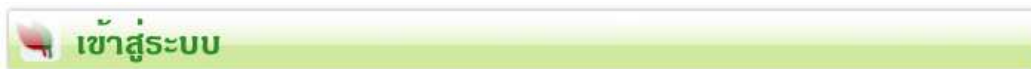

เข้าสู่ระบบสมาชิกองค์การบริหารส่วนท้องถิ่น

ชื่อผู้ใช้ :

รหัสผ่าน :

[สมัครสมาชิก](#) | [ลืมรหัสผ่าน](#)

๒. สิทธิของสมาชิก (องค์กรปกครองส่วนท้องถิ่น)

สมาชิกสามารถใช้งานระบบ Back Office ได้ดังนี้

สิ่งแวดล้อมท้องถิ่น (Local Environment)

ชื่อผู้ใช้งาน : เทศบาลเมืองกระวี ระบบจัดการทั่วไป > หน้าหลัก

ส้อมรูป | ข่าวสารท้องถิ่น | รายละเอียด | ส่งไฟล์ | เพิ่ม | แก้ไข | ลบ | ดาวโหลดคู่มือ | ออกจากระบบ

ค้นหาข้อมูล : กลุ่มข้อมูล: กรุงเทพมหานคร... ข้อมูล: กรุงเทพมหานคร... ปี: กรุงเทพมหานคร...

ID	เขตข้อมูล	ปี	ม.ค.	ก.พ.	มี.ค.	เม.ย.	พ.ค.	มิ.ย.	ก.ค.	ส.ค.	ก.ย.	ต.ค.	พ.ย.	ธ.ค.
1	พื้นที่องค์กรปกครองส่วนท้องถิ่น(จ.ร.กม.)	2553	19.00	19.00	19.00	19.00	19.00	19.00	19.00	19.00	19.00	19.00	19.00	19.00
2	ค่าดัชนีคุณภาพน้ำ (WQI)	2553			86.22		84.37		46.66					
3	ค่า TCB(เอ็นพีเอ็ม/100 มิลลิเมตร)	2553			490.00		400.00		13000.00					
4	ค่า SS(มิลลิกรัมต่อลิตร)	2553			2.70		2.60		253.00					
5	ค่า BOD(มิลลิกรัมต่อลิตร)	2553			6.00		0.60		2.10					
6	ค่า DO(มิลลิกรัมต่อลิตร)	2553			6.00		6.10		7.21					

2.1 สิทธิในการเพิ่ม แก้ไข ลบ ข้อมูล ทางด้านสิ่งแวดล้อม รายเดือนและรายปี

2.1.1 การเพิ่มข้อมูล

- สามารถเพิ่มได้ที่ละกลุ่มข้อมูลได้โดยกดที่ปุ่ม



ADD NEW

สมาชิก เทศบาลเมืองกระวี

3. กรอกตัวเลข

กลุ่มข้อมูล: ข้อมูลทั่วไป

ข้อมูลย่อย: จำนวนประชากร

ปี: 2554

1. การเพิ่มข้อมูล ที่ละกลุ่มข้อมูล

2. เลือกข้อมูลย่อย

มกราคม: [] กุมภาพันธ์: [] มีนาคม: [] เมษายน: [] พฤษภาคม: [] มิถุนายน: [] กรกฎาคม: [] สิงหาคม: [] กันยายน: [] ตุลาคม: [] พฤศจิกายน: [] ธันวาคม: []

Save Cancel

- เพิ่มข้อมูลทั้งหมดได้โดยการกดที่ปุ่ม



การเพิ่มข้อมูลทั้งหมดผ่าน Excel File

Upload Data File

ดาวน์โหลดเทมเพลตสำหรับกรอกข้อมูล ปี พ.ศ. 2554 ดาวน์โหลด

อัปโหลดไฟล์ข้อมูล ปี พ.ศ. 2554 Browse

2. จะปรากฏหน้าต่าง บันทึก Template ลงในเครื่องคอมพิวเตอร์

1. Download Template สำหรับกรอก

*** เมื่อกรอกข้อมูลใน Excel ที่ดาวน์โหลดมาเรียบร้อยแล้ว ทำการนำเข้าโดย Browse File ที่ต้องการนำเข้าสู่ระบบ จากนั้นกดปุ่ม Upload

2.1.2 การแก้ไขข้อมูลทางด้านสิ่งแวดล้อม ให้เลือกข้อมูลที่จะแก้ไข จากนั้นให้กดปุ่ม



ID	เขตข้อมูล	ปี	ม.ค.	ก.พ.	มี.ค.
1	พื้นที่องค์กรปกครองส่วนท้องถิ่น(ตร.กม.)	2553	19.00	19.00	19.00

เลือกข้อมูลที่จะแก้ไข

EDIT

สมาชิก : เทศบาลเมืองกระยี่

กลุ่มของข้อมูล : ย้อนทั่วไป

ข้อมูลย่อย : พื้นที่องค์กรปกครองส่วนท้องถิ่น(ตร.กม.)

ปี : 2553

มกราคม : 19.00	กุมภาพันธ์ : 19.00	มีนาคม : 19.00
พฤษภาคม : 19.00	มิถุนายน : 19.00	กรกฎาคม : 19.00
กันยายน : 19.00	ตุลาคม : 19.00	พฤศจิกายน : 19.00

เมษายน : 19.00	สิงหาคม : 19.00
ธันวาคม : 19.00	กันยายน : 19.00

Form สำหรับแก้ไขข้อมูล

ทำการพิมพ์แก้ไขข้อมูล

2.1.3 การลบข้อมูลทางด้านสิ่งแวดล้อม ให้เลือกข้อมูลที่จะลบ จากนั้นให้กดปุ่ม



ID	เขตข้อมูล	ปี	ม.ค.	ก.พ.	มี.ค.
1	พื้นที่องค์กรปกครองส่วนท้องถิ่น(ตร.กม.)	2553	19.00	19.00	19.00

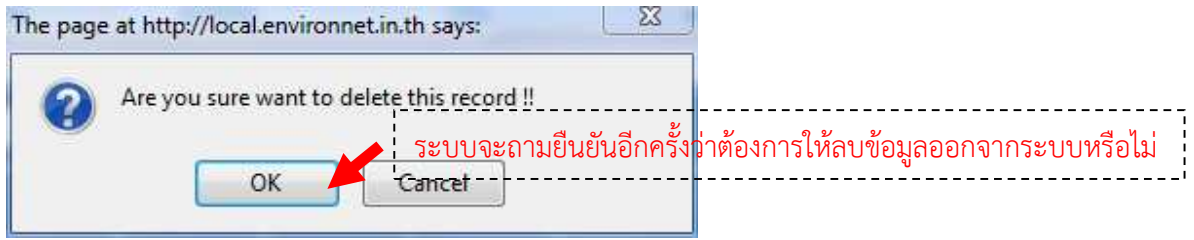

2.2 สิทธิ์ในการในการเพิ่ม แก้ไข ลบ ข้อมูล ข่าวสารท้องถิ่น

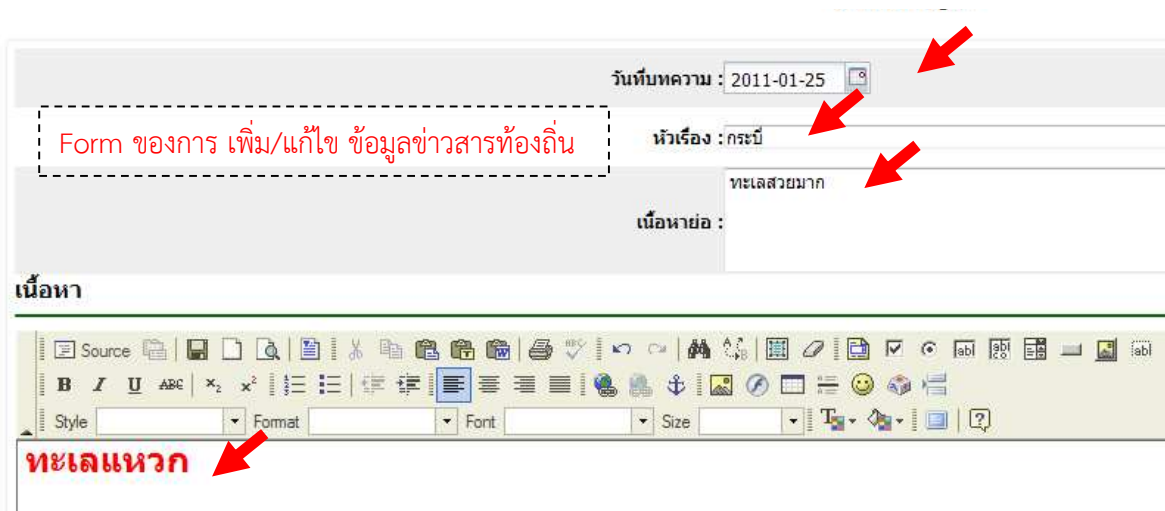

2.3 สิทธิ์ในการแก้ไขข้อมูลส่วนตัวของสมาชิก

- เลือกที่ปุ่ม  แล้วเข้าทำการแก้ไขข้อมูล

Update Profile

กรุณากรอกข้อมูลในช่องที่มีเครื่องหมาย * ให้ครบก่อนเข้าใช้ระบบค่ะ

ชื่อผู้ใช้งาน *	krabee
รหัสผ่าน :	
ยืนยันรหัสผ่าน :	
ชื่อองค์กรปกครองส่วนท้องถิ่น *	เทศบาลเมืองกระบี่
ชื่อนายก	นายศิริศักดิ์ ฤกษ์อำนวย
ที่อยู่	ถ.มหาธาร ๒.เมือง จ.กระบี่ 81000
อำเภอ : เมือง	
จังหวัด : กระบี่	
รหัสไปรษณีย์ : 81000	
โทรศัพท์ : 0 7561 1034	
แฟกซ์ : 0 7562 0603	
เว็บไซต์ : www.krabicity.org	
อีเมล : kittaworn@hotmail.com	
ชื่อผู้ติดต่อ *	บรรจบ กาลสิงฤทธิ์
ตำแหน่ง	นายช่างโยธา 7ว.
มือถือผู้ติดต่อ : 08 1476 3252	
อีเมลผู้ติดต่อ *	kittaworn@hotmail.com

ตรงที่เครื่องหมาย *
เป็นส่วนที่ต้องกรอก
ข้อมูล

2.4 สิทธิ์ในการอัพเดทอัลบั้มรูป



ให้คลิกที่ **อัลบั้มรูป** ระบบจะเปิดหน้าเว็บสำหรับบริหารจัดการอัลบั้ม โดยข้อมูลภาพทั้งหมดที่จะสามารถ เพิ่ม / ลบ ได้นั้นจะเป็นของผู้ Login เท่านั้น ผู้อื่นจะเห็นรูปที่เรานำเข้าแต่จะไม่สามารถลบได้

Photo Album of Local Environment Members
Local Environment

หน้าแรก > แถบเมนูด้านบน > รายชื่อสมาชิก > รูปภาพ > ออกจากรายชื่อ [123-krabee]
รายการอัลบั้ม > ภาพที่ส่งล่าสุด > คำวิจารณ์ภาพล่าสุด > สมาชิกที่คิด > อัลบั้มที่คิด > รายการโปรเจกต์

สร้างจัดเรียง อัลบั้ม แก้ไขอัลบั้ม ข้อมูลส่วนตัว การจัดการรูปภาพ

หมวดหมู่ภาพ	อัลบั้มภาพ	ภาพ	
องค์การบริหารส่วนท้องถิ่น			
Members This category contains albums that belong to Local Environment Members			
16 ไฟล์, 25 อัลบั้ม และ 2 หมวดหมู่ภาพ กับ 0 คำวิจารณ์ในการชม 3 ครั้ง	หน้าเว็บอัลบั้มรูป	25	
ส่งภาพล่าสุด			
<p>การประชุมเชิงปฏิบัติการ เรื่อง "การสนับสนุนและเสริมสร้างสมรรถนะจัดการสิ่งแวดล้อมระดับจังหวัดและท้องถิ่น" ในวันที่ 4 มี.ค. 54 ณ จ. นครปฐม 72 ครั้ง 17 มี.ค. 2011</p>	<p>พิธีเปิดการประชุม 72 ครั้ง นายสุรพล อดิชาณี ของอธิการบดีของจังหวัดนครปฐมและสิ่งแวดล้อม ได้ให้เกียรติเป็นประธานเปิดการประชุม 17 มี.ค. 2011</p>	<p>เทศบาลคำโงนพัฒนาเมืองลือลือสง่าร่วมร่วมกัน 68 ครั้ง 17 มี.ค. 2011</p>	<p>ร่วมอภิปราย 57 ครั้ง 17 มี.ค. 2011</p>
<p>ร่วมอภิปราย</p>	<p>69 ครั้ง</p>	<p>74 ครั้ง</p>	<p>นครเมสตร</p>

เมนู จัดการอัลบั้มรูป

ในหน้านี้จะแบ่งการทำงานเป็น 2 ส่วน คือ อัลบั้มรูปที่มีอยู่ทั้งหมด ทั้งจาก อปท. อื่นๆ สามารถเข้าไปดูได้ทั้งหมด แต่การนำเข้า / ลบ / แก้ไข นั้น จะสามารถทำได้เฉพาะสิทธิ์ของผู้ Login เท่านั้น ทั้งนี้การบริหารจัดการอัลบั้มรูปมีดังนี้

2.4.1 การสร้าง/จัดเรียง อัลบั้ม ดังรูปด้านล่าง คือ กลุ่มของชื่ออัลบั้มที่จะอัพโหลดชุดภาพ ซึ่งสามารถลบ หรือสร้างใหม่ได้

สร้างจัดเรียง อัลบั้ม แก้ไขอัลบั้ม ข้อมูลส่วนตัว การจัดการรูปภาพ

กรณี
อัลบั้มใหม่กรณี

▲ ▼ **ลบ** **สร้างใหม่**

บันทึกการเปลี่ยนแปลง

2.4.2 การแก้ไข อัลบั้ม ดังรูปด้านล่าง คือ ข้อมูลเกี่ยวกับอัลบั้มรูปที่สร้างขึ้นเพื่อเก็บกลุ่มภาพ ทั้งนี้สามารถเพิ่มข้อมูลเพื่ออธิบายกลุ่มภาพที่สร้างขึ้นได้ ดังเช่น หัวเรื่องอัลบั้ม คำอธิบาย คำสำหรับใช้ค้นหา กำหนดสิทธิ์การดูภาพ กำหนดรหัสผ่าน การโหลด การให้คะแนน เป็นต้น

แก้ไขส่วนตัว	
หัวเรื่องอัลบั้ม	กระบี่
หมวดหมู่อัลบั้มภาพ	สมาชิกภาคลอร์
คำอธิบายอัลบั้มภาพ	<div style="border: 1px solid #ccc; height: 40px;"></div>
คำค้นหาอัลบั้มภาพ	<div style="border: 1px solid #ccc; height: 20px;"></div>
ภาพอัลบั้ม	<div style="border: 1px solid #ccc; width: 100px; height: 100px; margin: 0 auto; display: flex; align-items: center; justify-content: center;"> X </div> <div style="margin-top: 5px;">IMG_0506.JPG</div>
การให้เข้าถึงอัลบั้มนี้	
อัลบั้มนี้ไปชมโดย	ทุกคน(อัลบั้มสาธารณะ) ▼
รหัสผ่านอัลบั้ม	<div style="border: 1px solid #ccc; width: 100%; height: 20px;"></div>
รหัสผ่านให้อัลบั้ม	<div style="border: 1px solid #ccc; width: 100%; height: 20px;"></div>
ผู้มาเยือนสามารถดูภาพได้ *	<input checked="" type="radio"/> ใช่ <input type="radio"/> ไม่
ผู้มาเยือนให้คะแนนได้ *	<input checked="" type="radio"/> ใช่ <input type="radio"/> ไม่
(*) การตั้งค่าอยู่ที่ กลุ่ม	
<input type="button" value="ปรับปรุงอัลบั้ม"/>	

2.4.3 การจัดการข้อมูลส่วนตัว ดังรูปด้านล่าง เป็นข้อมูลของผู้ที่ Login เข้ามาบริหารจัดการการรูปภาพ ซึ่งข้อมูลดังกล่าวเป็นข้อมูลที่ใช้อธิบายเจ้าของภาพ ดังเช่น ชื่อ อปท. ผู้ติดต่อ เบอร์โทรศัพท์ ที่อยู่ สำหรับให้ผู้ใช้คนอื่น ๆ ได้เห็นข้อมูลเจ้าของภาพ

ข้อมูลส่วนตัวของ 123-krabee	
ชื่อใช้งาน	123-krabee
วันลงทะเบียน	30 ธค. 2010
กลุ่ม	Registered
อีเมล	<div style="border: 1px solid #ccc; width: 100%; height: 20px;"></div>
พื้นที่ใช้งาน	853/1024 KB
องค์กรปกครองส่วนท้องถิ่น	<div style="border: 1px solid #ccc; width: 100%; height: 20px;"></div>
ชื่อหน่วยงาน	<div style="border: 1px solid #ccc; width: 100%; height: 20px;"></div>
ผู้ติดต่อ	<div style="border: 1px solid #ccc; width: 100%; height: 20px;"></div>
เบอร์โทรศัพท์	<div style="border: 1px solid #ccc; width: 100%; height: 20px;"></div>
ที่อยู่	<div style="border: 1px solid #ccc; width: 100%; height: 60px;"></div>
<input type="button" value="จัดเก็บค่าแก้ไข"/> <input type="button" value="เปลี่ยนรหัสผ่าน"/>	

2.4.4 อัปโหลดรูปภาพ (หรือส่งภาพ) ดังรูปด้านล่าง เป็นหน้าเว็บเพจสำหรับ อปท. ที่ต้องการจะอัปโหลดรูปภาพ เมื่อคลิกที่ "ส่งภาพ" จะปรากฏเมนูสำหรับอัปโหลดรูปภาพโดยแบ่งเป็นสองส่วนคือ อัปโหลดจากไฟล์ และ อัปโหลดจาก URL

หน้าแรก ◊ แกลเลอรีส่วนตัว ◊ รายชื่อสมาชิก ◊ **ส่งภาพ** ◊ ออกจากกระบบ [123-krabee]
 รายการอัลบั้ม ◊ ภาพที่ส่งล่าสุด ◊ คำวิจารณ์ภาพล่าสุด ◊ ดูมากที่สุด ◊ ยอดนิยมที่สุด ◊ รายการโปรด ◊ ค้นหา

สร้าง/จัดเรียง อัลบั้ม แก้ไขอัลบั้ม ข้อมูลส่วนตัว การจัดการรูปภาพ

อัปโหลดไฟล์

Now you may upload your files using the upload boxes below. The size of files uploaded from your client to the server should not exceed 1024 KB each. ZIP files uploaded in the 'File Upload' and 'URI/URL Upload' sections will remain compressed.

When using the URI/URL upload section, please enter the path to the file like so:
 http://www.mysite.com/images/example.jpg

หากกรอกข้อมูลเรียบร้อยแล้วกรุณาคลิกปุ่ม 'ต่อไป'.

ไฟล์อัปโหลด:

1.	<input type="text"/>	Browse...
2.	<input type="text"/>	Browse...
3.	<input type="text"/>	Browse...
4.	<input type="text"/>	Browse...
5.	<input type="text"/>	Browse...

อัปโหลด URI/URL:

1.	<input type="text"/>
2.	<input type="text"/>
3.	<input type="text"/>

ต่อไป

2.4.5 แกลเลอรีส่วนตัว ดังรูปด้านล่าง เมื่อคลิกที่เมนู "แกลเลอรีส่วนตัว" จะปรากฏหน้าเว็บโดยแบ่งเป็นสองส่วนคือ กลุ่มภาพแบ่งตามอัลบั้ม และภาพล่าสุด ซึ่งเราสามารถ ลบ แก้ไข ไปภาพของเราได้



หน้าแรก ◊ **แกลเลอรีส่วนตัว** ◊ รายชื่อสมาชิก ◊ ส่งภาพ ◊ ออกจากกระบบ [123-krabee]
 รายการอัลบั้ม ◊ ภาพที่ส่งล่าสุด ◊ คำวิจารณ์ภาพล่าสุด ◊ ดูมากที่สุด ◊ ยอดนิยมที่สุด ◊ รายการโปรด ◊ ค้นหา

สร้าง/จัดเรียง อัลบั้ม แก้ไขอัลบั้ม ข้อมูลส่วนตัว การจัดการรูปภาพ

หน้าแรก > องค์การปกครองส่วนท้องถิ่น > Members > 123-krabee

กระบี่	อัลบั้มใหม่กระบี่
 *ลบ* แก้ไข แก้ไขไฟล์(ภาพ) 1 ไฟล์, 1ไฟล์ล่าสุดเข้ามาเมื่อ 30 ธค. 2010	 *ลบ* แก้ไข แก้ไขไฟล์(ภาพ) 1 ไฟล์, 1ไฟล์ล่าสุดเข้ามาเมื่อ 11 กพ. 2011

ส่งภาพล่าสุด - 123-krabee's แกลเลอรี

 48 ครั้ง 11 กพ. 2011	 การอบรมที่กระบี่ 61 ครั้ง อบรมการใช้งานคอมพิวเตอร์ 30 ธค. 2010
----------------------------------------------------------------------------------------------------------------	----------------------------------------------------------------------------------------------------------------------------------------------------------------

Powered by Coppermine Photo Gallery